

**SCUOLA PRIMARIA
DI LOCATELLO**
Piazza della Libertà, 1

Tel. 035 866040
locatelloprimaria@icsantomobono.edu.it

ORARIO ATTIVITÀ

Novità

Dal lunedì al venerdì
con rientri pomeridiani

SERVIZI OFFERTI

Trasporto alunni di Fuipiano gestito dal Comune di appartenenza.
Trasporto gestito da Arriva.

Biblioteca comunale il sabato mattina.

Consulenza psico-pedagogica per le famiglie, i docenti e i ragazzi dell'Istituto, con il supporto del consultorio "Angelo custode". La prenotazione avviene tramite link sul sito.

Registro elettronico "Argo didup". Per tutte le classi dell'I.C. accesso dei genitori (tramite credenziali personalizzate) per visionare le valutazioni dei propri figli, vedere gli argomenti delle lezioni e i compiti assegnati.

**PROGETTI DI LOCATELLO
A.S. 2023/24**

Merenda sana
Accoglienza
Basket
Code. Org
Mappe blu
Musica
Volontariato
Inglese
Yoga
Cartolandia
English culture
Sicurezza
Biblioteca

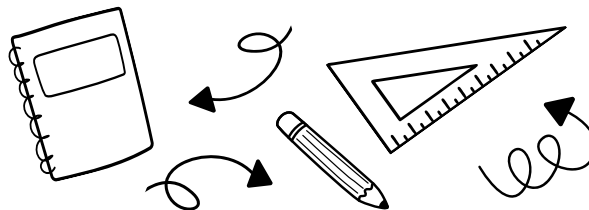

AULE E LABORATORI

- ✓ Aula morbida
- ✓ Laboratorio informatico (utilizzato anche come aula)
- ✓ Laboratorio di immagine
- ✓ Palestra comunale
- ✓ Biblioteca di Plesso

**ISTITUTO COMPRENSIVO
di scuola dell'infanzia, primaria e
secondaria di primo grado
S. OMOBONO TERME**

Dirigente scolastica:
Dott.ssa Marzia Arrigoni

**PIANO TRIENNALE
DELL'OFFERTA FORMATIVA
2022/25**

**SCUOLE PRIMARIE:
BERBENNO, CORNA I., LOCATELLO,
MAZZOLENI, PONTE GIURINO,
ROTA I., SELINO BASSO.**



www.icsantomobono.edu.it
tel. 035 851058
mail BGIC87200P@istruzione.it
Si riceve solo su appuntamento



COS'È IL PTOF?

Il Piano dell'Offerta Formativa, di cui il presente opuscolo è uno stralcio, costituisce il documento fondamentale che descrive i principi, le finalità e le attività dell'Istituzione scolastica nel territorio. È possibile consultare la versione integrale del PTOF nel sito dell'Istituto www.icsantomobono.edu.it

FINALITÀ EDUCATIVE

- 1 Valorizzare e sviluppare le potenzialità di ciascuno e creare un clima sereno, favorevole all'apprendimento
- 2 Condividere le scelte educative attraverso il confronto
- 3 Favorire l'inclusione degli alunni stranieri e in difficoltà
- 4 Collaborare con le famiglie e gli enti esterni alla scuola
- 5 Favorire lo sviluppo e l'utilizzo delle nuove tecnologie informatiche



PATTO EDUCATIVO

La scuola è una risorsa fondamentale in quanto luogo di crescita civile e culturale. Per una piena valorizzazione della persona occorre un'alleanza educativa tra alunni, docenti e genitori per fare acquisire non solo contenuti e competenze, ma anche valori tesi a sviluppare la responsabilità personale, la collaborazione e la gestione di eventuali conflitti. Tale alleanza è esplicitata nel dettaglio nel **patto di corresponsabilità**, consultabile nel sito dell'Istituto.

ORGANIZZAZIONE DIDATTICA

L'Istituto comprensivo di S.Omobono Terme adotta un curriculum basato sulle Indicazioni Nazionali per il curriculum della scuola dell'infanzia e del primo ciclo d'istruzione.

AREE DEGLI APPRENDIMENTI DI BASE:

Area linguistica-artistico-espressiva:

italiano, inglese, musica, arte e immagine

Area matematico-scientifica-tecnologica:

matematica, scienze e tecnologia

Area storico-geografica: storia, geografia, educazione motoria, educazione civica

Religione (facoltativa con le modalità previste dalla legge)

PROGETTI D'ISTITUTO

- ✓ Accoglienza e continuità con la scuola dell'Infanzia e la scuola Secondaria
- ✓ Progetti per l'inclusione (alunni diversamente abili, alunni DSA, alunni stranieri, istruzione domiciliare, per la prevenzione del disagio educativo)
- ✓ Progetti di Cittadinanza e Costituzione
- ✓ Educazione alla legalità e lotta contro il bullismo e cyberbullismo
- ✓ Progetto affettività per le classi quinte
- ✓ Educazione ambientale
- ✓ Educazione alimentare
- ✓ Attività sportive
- ✓ Sicurezza a scuola
- ✓ Extra-scuola
- ✓ Alfabetizzazione per gli alunni stranieri appena arrivati in Italia

